

Paro Registrado.

Junio 2024

FICHA TERRITORIAL: Comarca Gúdar-Javalambre

Unidad: nº personas

Fuente: Instituto Aragonés de Empleo

Por grupo de edad y sexo

	Total	Hombres	Mujeres
16-19	7	5	2
20-24	14	8	6
25-29	11	8	3
30-34	12	3	9
35-39	18	5	13
40-44	28	12	16
45-49	30	10	20
50-54	28	13	15
55-59	48	25	23
60-64	53	26	27
Total	249	115	134

Por sector de actividad económica y sexo

CNAE-2009	Total	Hombres	Mujeres
Agricultura, ganadería y pesca	13	9	4
Industria y energía	34	24	10
Construcción	18	17	1
Servicios	173	61	112
Sin empleo anterior	11	4	7
Total	249	115	134

Por sección de actividad económica y sexo

CNAE-2009	Total	Hombres	Mujeres
Agricultura, ganadería, silvicultura y pesca	13	9	4
Industrias extractivas	2	2	0
Industria manufacturera	30	20	10
Suministro de agua, actividades de saneamiento, gestión de residuos y descontaminación	2	2	0
Construcción	18	17	1
Comercio al por mayor y al por menor; reparación de vehículos de motor y motocicletas	33	10	23
Transporte y almacenamiento	4	2	2
Hostelería	54	14	40
Información y comunicaciones	1	1	0
Actividades inmobiliarias	1	0	1
Actividades profesionales, científicas y técnicas	4	0	4
Actividades administrativas y servicios auxiliares	19	11	8
Administración Pública y defensa; Seguridad Social obligatoria	33	16	17
Educación	4	1	3
Actividades sanitarias y de servicios sociales	7	1	6
Actividades artísticas, recreativas y de entretenimiento	8	4	4
Otros servicios	1	0	1
Actividades de los hogares como empleadores de personal doméstico; actividades de los hogares como productores de bienes y servicios para uso propio	3	1	2
Actividades de organizaciones y organismos extraterritoriales	1	0	1
Sin clasificar	11	4	7
Total	249	115	134

La actividad económica indica aquélla en la que el parado realizó su último trabajo, según la Clasificación Nacional de Actividades Económicas de 2009 (CNAE-2009)

Paro Registrado.

Junio 2024

FICHA TERRITORIAL: **Comarca Gúdar-Javalambre**

Unidad: nº personas

Fuente: Instituto Aragonés de Empleo

Por nivel de formación y sexo

		Total	Hombres	Mujeres
Educación primaria	Educación Primaria o inferior	34	11	23
		34	11	23
Primera etapa de educación secundaria	Primera etapa de educación secundaria	145	80	65
		145	80	65
Segunda etapa de educación secundaria	Bachillerato	14	9	5
	Enseñanza media de formación profesional	17	5	12
		31	14	17
Enseñanza superior	Enseñanza superior de formación profesional	18	4	14
	Enseñanza superior universitaria	21	6	15
		39	10	29
Total		249	115	134

NOTA: La tabla de nivel de formación se basa en la Clasificación Nacional de Educación 2000 (INE). Se ha seleccionado el nivel educativo más alto adquirido por el demandante parado.

Por tipo de prestación y sexo

	Total	Hombres	Mujeres
Sin prestación	127	54	73
Prestación contributiva	56	30	26
Cualquier subsidio (No RAI) y PRODI (*)	60	30	30
Renta activa de inserción (RAI)	6	1	5
Total	249	115	134

(*) PRODI= Programa temporal de protección por desempleo e inserción, RAI = Renta activa de inserción.

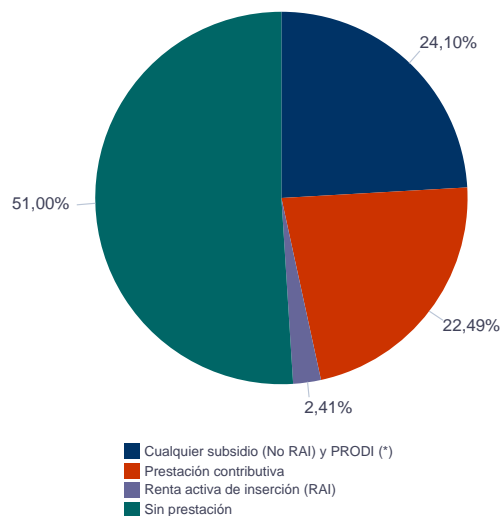

Paro Registrado. Junio 2024

FICHA TERRITORIAL: Comarca Gúdar-Javalambre

Unidad: nº personas
Fuente: Instituto Aragonés de Empleo

Por tiempo en situación laboral como desempleado y sexo

		Total	Hombres	Mujeres
Corta Duración	Hasta 3 meses	83	42	41
	De 3 a 6 meses	27	13	14
	De 6 a 12 meses	50	28	22
		160	83	77
Larga Duración	De 1 a 2 años	33	14	19
	De 2 a 3 años	17	4	13
	Más de 3 años	39	14	25
		89	32	57
Total		249	115	134

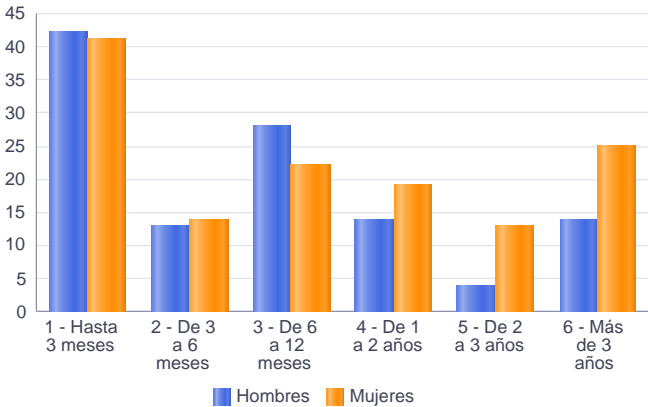

Parados de larga duración* por grupo de edad y sexo

	Total	Hombres	Mujeres
20-24	2	1	1
30-34	4	1	3
35-39	3	0	3
40-44	8	4	4
45-49	9	1	8
50-54	10	3	7
55-59	23	11	12
60-64	30	11	19
Total	89	32	57

* Más de 12 meses como desempleado

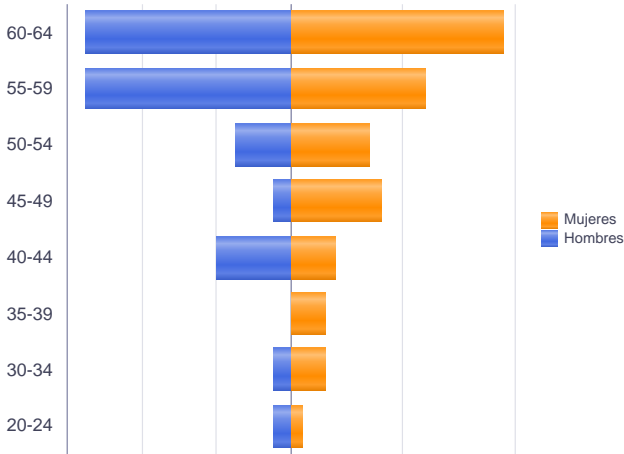

Paro Registrado.

Junio 2024

FICHA TERRITORIAL: **Comarca Gúdar-Javalambre**

Unidad: nº personas

Fuente: Instituto Aragonés de Empleo

Por sector de actividad económica, nacionalidad y sexo

	Españoles			Extranjeros comunitarios (UE-27)			Extranjeros no comunitarios		
	Total	Hombres	Mujeres	Total	Hombres	Mujeres	Total	Hombres	Mujeres
Agricultura, ganadería y pesca	7	4	3	2	2	0	4	3	1
Construcción	17	16	1	1	1	0	0	0	0
Industria y energía	29	19	10	4	4	0	1	1	0
Servicios	154	57	97	11	4	7	8	0	8
Sin empleo anterior	5	3	2	2	0	2	4	1	3
Total	212	99	113	20	11	9	17	5	12

Ranking de ocupaciones más solicitadas por los demandantes parados, por sexo

Cod. Ocupación	Ocupación	Total	Hombres	Mujeres
92101050	Personal de limpieza o limpiadores en general	54	9	45
97001104	Peones de la industria manufacturera, en general	49	34	15
52201079	Dependientes de comercio, en general	41	3	38
95431028	Peones forestales	37	27	10
43091029	Empleados administrativos, en general	35	8	27
51201049	Camareros, en general	34	15	19
51101026	Cocineros, en general	33	4	29
61201028	Jardineros, en general	30	21	9
96021013	Peones de la construcción de edificios	30	29	1
97001056	Peones de la industria de la alimentación, bebidas y tabaco	30	20	10
95111016	Peones agrícolas, en general	22	18	4
92101027	Camareros de pisos (hostelería)	19	0	19
57101013	Asistentes domiciliarios	17	0	17
95301011	Peones agropecuarios	15	9	6
91001018	Empleados de hogar	13	0	13
44121057	Recepcionistas-telefonistas en oficinas, en general	13	0	13
96011029	Peones de obras publicas, en general	13	12	1
55001018	Cajeros de comercio	11	0	11
71211015	Albañiles	11	11	0
81531046	Operadores de máquina industrial de coser a la plana, excepto peletería, calzado, marroquinería y guantería de piel	11	0	11
84121035	Conductores de furgonetas, hasta 3,5 t.	11	10	1

NOTA: Cada demandante puede solicitar hasta 6 ocupaciones.